utili se necessari dannosi se ne abusi

SALVIAMO IL NOSTRO FUTURO E QUELLO DELLE PROSSIME GENERAZIONI

Molte infezioni si possono prevenire con l'igiene delle mani e con le vaccinazioni.

COSA PUOI FARE?

Utilizza gli antibiotici solo quando è strettamente necessario e sempre con prescrizione medica. Gli antibiotici non agiscono sui virus per cui non servono per il raffreddore o l'influenza!!!

Non modificare le dosi o sospendere la terapia in anticipo, anche se ti senti meglio

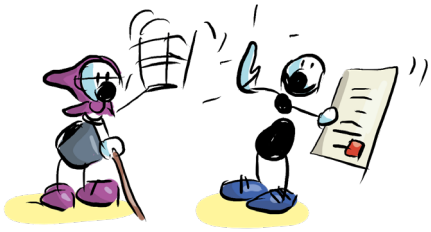

Non utilizzare antibiotici avanzati, né prescritti ad altre persone

Consegna in farmacia gli antibiotici scaduti o avanzati, non gettarli nella spazzatura, o peggio, nei servizi igienici!!

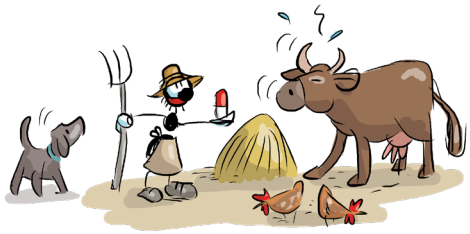

Negli allevamenti **utilizza** tutte le misure igieniche per evitare l'insorgere di infezioni, utilizza gli antibiotici per il periodo ed al dosaggio prescritto dal veterinario

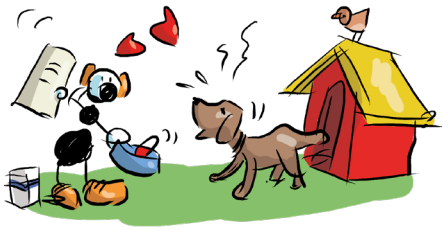

Utilizza le stesse regole anche per i tuoi animali d'affezione

Se hai dubbi chiedi sempre il parere al tuo medico, al farmacista, all' infermiere o al veterinario per il tuo animale.

Ordine dei Medici Chirurghi e Odontoiatri di Trento

OPI Ordine delle Professioni Infermieristiche della Provincia di Trento

Ordine dei Farmacisti della Provincia di Trento

Le Formiche di Fabio Vettori www.fabiovettori.com